

Welcome Guest ( [Log In](#) | [Register](#) )

## ▶ Foto Forum &gt; Fotografie &gt; Fotosesiuni

3 Pages ▾ 1 2 3 &gt;



Options ▾

**Romulus**☐ Jul 31 2006, 04:54  
PM

Post #1

[http://www.redbullromaniacs.com/ro/about\\_road.php](http://www.redbullromaniacs.com/ro/about_road.php)**QUOTE**

Duminic• 13.08.2006 : prolog Bucure•ti – Sinaia  
Asistat de c•tre Dual Racing •i Dou• Ro•i

Prologul are loc în centru Bucure•tiului pentru a oferi  
posibilitatea numero•ilor spectatori de a fi cât mai aproape de  
acest sport. Vom încerca din nou s• îmbin•m terenul natural cu  
obstacole confec•ionate. Loca•ia unde este pl•nuit prologul  
este definit• de c•tre co-organizatorul nostru din România ca  
fiind una „bestial•”. Suntem deja ner•bd•tori!

Dup• prolog concuren•ii se deplaseaz• în convoi pe asfalt spre  
Coadă Izvorului, aflat la 50 km distan••, de unde concuren•ii  
se vor deplasa spre mun•i. Pentru început deplasarea se  
desf•oar• pe drumuri de •ar•, urmând apoi ca. 15 km prin  
albia unui râu secat comparabil cu de•ertul. Apoi încep  
dealurile •i astfel clasicul “RoManiacs”.

Stilul traseului: Single Trails •i pasaje rapide de p•dure. Dup•  
4 – 6 ore de deplasare ar trebui, s• se ajung• la finish în  
Sinaia.



Fotomob



Group: Root Admin  
Posts: 583  
Joined: 20-June 06  
From: Bucuresti  
Member No.: 2

Minunandu-ma cu cu binoclul de ce dracovenii construiesc unii de vreo 2 saptamani, am cautat pe net. Eu am descoperit locatia "bestiala"... 😊

-----  
[Prime](#)  
[De-ale mele](#)  
[BMWClub Romania](#)

[OFF](#) [CARD](#) [PM](#)

[TOP](#)

[+ QUOTE](#) [" REPLY](#)

**altfel**

📅 Aug 1 2006, 08:44 AM

Post #2



eu o sa incerc sa plec in tot turul. merge unu cu motorete dupa unu ciclist.

-----  
*"Imparatul avea o gradina si in fund un mar."*

f/90



Group: Administrators  
 Posts: 172  
 Joined: 22-June 06  
 Member No.: 37

[ON](#) [CARD](#) [PM](#)

[TOP](#)

[+ QUOTE](#) [" REPLY](#)

**altfel**

📅 Aug 4 2006, 01:49 PM

Post #3



it's a deal.  
 plec si in turul asta. of of...mai doamne...



-----  
*"Imparatul avea o gradina si in fund un mar."*

f/90



Group: Administrators  
 Posts: 172  
 Joined: 22-June 06  
 Member No.: 37

<a href="#">ON</a> <a href="#">CARD</a> <a href="#">PM</a> <a href="#">TOP</a> <a href="#">QUOTE</a> <a href="#">REPLY</a>	
<b>Romulus</b>	Aug 4 2006, 02:22 PM <span style="float: right;">Post #4</span>
	Vai, vai, vai... Trebuie sa-ti luam un breloc cu doua roti...
Fotomob <a href="#">Fotomob</a>	----- <a href="#">Prime</a> <a href="#">De-ale mele</a> <a href="#">BMWClub Romania</a>
Group: Root Admin Posts: 583 Joined: 20-June 06 From: Bucuresti Member No.: 2	

<a href="#">OFF</a> <a href="#">CARD</a> <a href="#">PM</a> <a href="#">TOP</a> <a href="#">QUOTE</a> <a href="#">REPLY</a>	
<b>Romulus</b>	Aug 4 2006, 03:56 PM <span style="float: right;">Post #5</span>
	Iata si locatia prologului.
Fotomob <a href="#">Fotomob</a>	
Group: Root Admin Posts: 583 Joined: 20-June 06 From: Bucuresti Member No.: 2	----- <a href="#">Prime</a> <a href="#">De-ale mele</a> <a href="#">BMWClub Romania</a>

<b>Bogdan</b>	Aug 4 2006, 04:13 PM <span style="float: right;">Post #6</span>
---------------	---



f/90



Group: Members

Posts: 124

Joined: 22-June 06

Member No.: 49

QUOTE(Romulus @ Aug 4 2006, 06:56 PM)

lata si locatia prologului.

in dreapta pozei e strada nerva traian?

-----  
mi-a obosit cainele :(

OFF



CARD

PM

TOP



QUOTE



REPLY

**Ciprian Caceu**

Aug 4 2006, 04:37

PM

Post #7

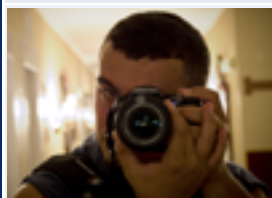

f/90



Group: Members

Posts: 115

Joined: 21-June 06

From: Bucuresti

Member No.: 16

QUOTE(Bogdan @ Aug 4 2006, 07:13 PM)

in dreapta pozei e strada nerva traian?

dreapta spate.

Ok. Deci facem poze acolo si bem red bull la terasa. Cu ce ...  
vedem noi

P.S Romi: vad ai o perspectiva buna. Ne primesti la tine pentru  
cadrele largi?

This post has been edited by **Ciprian Caceu**: Aug 4 2006, 04:39 PM

-----  
aka san isidro

OFF



CARD

PM

TOP



QUOTE



REPLY

**Romulus**

Aug 4 2006, 04:50

PM

Post #8

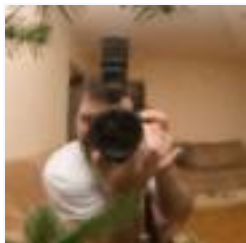

Fotomob



Group: Root Admin

Posts: 583

Joined: 20-June 06

From: Bucuresti

Member No.: 2

**QUOTE**(Ciprian Caceu @ Aug 4 2006, 07:37 PM)

[...]

P.S Romi: vad ai o perspectiva buna. Ne primesti la tine pentru cadrele largi?

CLAR. Voi aduceti RedBull eu pun berea la rece!

[Prime](#)

[De-ale mele](#)

[BMWClub Romania](#)

**OFF** **CARD** **PM**

**TOP**

**QUOTE** **REPLY**

**Romulus**

Aug 4 2006, 05:34

Post #9

PM

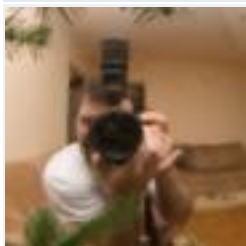

Fotomob



Group: Root Admin

Posts: 583

Joined: 20-June 06

From: Bucuresti

Member No.: 2

Pentru prologul din Bucuresti...

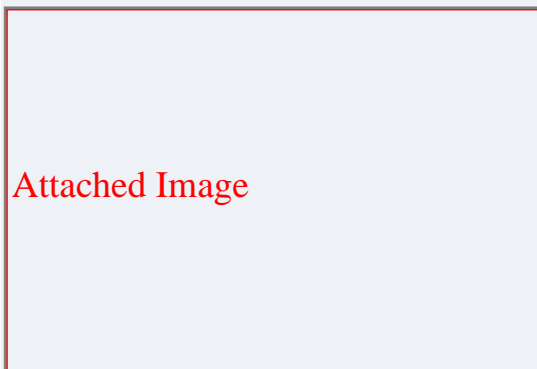

[Prime](#)

[De-ale mele](#)

[BMWClub Romania](#)

**OFF** **CARD** **PM**

**TOP**

**QUOTE** **REPLY**

**Cristian Bisca**

Aug 11 2006, 11:58

Post #10

AM



pentru ultima etapa aveti ceva harta ? nu de alta dar eu o sa fiu acolo si nu stiu pe unde sa-i caut prin muntii din apropiere de sibiu 😊

-----  
[Artist in devenire ...](#)

f/90



Group: Members  
Posts: 180  
Joined: 13-July 06  
From: Bucuresti/Sebes Alba  
Member No.: 180

[OFF](#) [CARD](#) [PM](#) [TOP](#) [QUOTE](#) [REPLY](#)

**Allen**

Aug 11 2006, 01:38 PM

Post #11



mai oameni buni, intrucat nupot sa ies in piatra asa cum mi-am dorit, vreau sa ies la RedBull. soooo, daca va intalniti, da-ti si voi de stire. astept un semn de la voi!!

-----  
[cu stima,](#)  
[Allen Geanta](#)

f/128

Group: Members  
Posts: 56  
Joined: 11-July 06  
Member No.: 173

[OFF](#) [CARD](#) [PM](#) [TOP](#) [QUOTE](#) [REPLY](#)

**altfel**

Aug 11 2006, 07:24 PM

Post #12



f/90



Group: Administrators  
 Posts: 172  
 Joined: 22-June 06  
 Member No.: 37

QUOTE(Cristian Bisca @ Aug 11 2006, 02:58 PM)

pentru ultima etapa aveti ceva harta ? nu de alta dar eu o sa fiu acolo si nu stiu pe unde sa-i caut prin muntii din apropiere de sibiu 😊

o s-o pun eu online duminica seara sau luni. inca nu am intrat in posesia mapei de presa.

-----  
*"Imparatul avea o gradina si in fund un mar."*

ON

CARD

PM

TOP

QUOTE

REPLY

**Romulus**

Aug 11 2006, 09:01

Post #13

PM

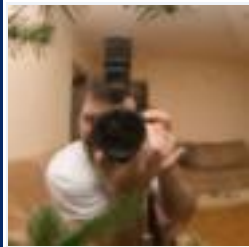

Fotomob



Group: Root Admin  
 Posts: 583  
 Joined: 20-June 06  
 From: Bucuresti  
 Member No.: 2

[color=#FF0000]Puncte pentru spectatori

Ziua 1

1 – 14:00 – 17:00. Coadă Izvorului. Startul va fi la intrarea in satul Coadă Izvorului (dinspre Manesti).

2 – 14:30-17:00. Darmanesti. La podul peste raul Provita, intre localitatile Darmanesti si I.L. Caragiale, langa localul „La stegulete” (cunoscut si sub numele de „Popasul Caragiale”)

3 – 15:00-17:30. Podul peste raul Provita de pe strada dintre Filipestii de Padure si Filipestii de Targ.

4 – 15:15-17:45. Podul peste riul Provita, de la iesirea din Filipestii de Padure spre Floresti.

5 – 16:00-18:00. Traseul raliului trece la aproximativ 30 de minute de mers pe jos, mai sus de Draganeasa, pe culmea dealului, de-a lungul granitei intre judetele Dambovita si Prahova. Spre nord se pot vedea pasajele grele traversate de profesionisti. Clasele Quad si Hobby vor cobori spre Draganeasa.

6 – 19:30-22:00. Finish in Sinaia – finish-ul se afla langa Hotel Mara. Se poate merge 200m contra directiei de mers a raliului

pentru a vedea participantii in actiune.

## Ziua 2

1 – 7:00-7:30. Startul va fi in parcare din fata fabricii Mefin Sinaia. Traseul profesionistilor se poate urmari pentru 300m de-a lungul caili ferate. Punctul cel mai interesant se afla in locul in care traseul paraseste calea ferata si urca in padure. [MAP – ZP2.1]

2 – 7:45-9:30. Startul claselor Hobby si Quad se afla la intrarea in Predeal dinspre Azuga. Cu aproximativ 150m inainte de o benzinarie Petrom (probabil inchisa), care se afla pe partea stanga, merge un drum in jos, inspre calea ferata. Se trece printr-un gang pe sub calea ferata, iar in locul dintre sinele de tren si Riul Prahova se va lua startul. [MAP – ZP2.2]

3 – 9:00-11:00. Bran – in orasul Bran se afla punctul pentru spectatori la aproximativ 100m dupa intrarea in Castelul Bran, inspre Moeciu, pe cealalta parte a riului.

4 – 11:00-14:00. Breaza – este vorba de satul Breaza la sud de Fagaras. Acolo va fi punctul de service pentru concurenti. Acest punct se afla la aproximativ 300m dupa ultima casa din Breaza (in directia muntelui). Din punctul de service se poate merge pe jos aproximativ 150m, pana la un riu ce este traversat de catre concurenti.

5 – 12:30-16:00. Scoreiu – Finish-ul claselor Hobby si Quad/ATV se va afla langa stalpul de transmisiuni de la intrarea in satul Scoreiu, dinspre Fagaras/Brasov.

6 – 13:00-17:00. Barajul Scoreiu – Traseul raliului merge de-a lungul barajului de pe raul Olt de langa Scoreiu. Aici se pot urmari concurentii care se vor deplasa cu mare viteza pe aceasta portiune. [MAP – ZP2.6]

## Ziua 3

1 – 9:00 - 10:00. Sadu – Se trece pe drumul principal, pe langa piata, iar la virajul spre stanga, unde cladirea Politiei se afla pe partea dreapta, se merge inainte pana la un podet. Inaintea

podetului se merge spre partea stanga si la aprox 200m, pe marginea raului se afla locul de start al categoriei Quad/ATV precum si zona in care motociclistii traverseaza raul. [MAP – ZP3.1, 3.2, 3.3]

2 – 9:30-10:30. Zig-zag – Concurentii clasei profesionisti vor urca pe o carare ingusta, cu aproximativ 500m inainte de barajul dintre Sadu si Riu Sadului. [MAP – ZP3.1, 3.2, 3.3]

3 – 10:00-11:30. Miorita in Valea Sadului – Concurentii vor urca pe o carare pietroasa (langa localul Miorita). [MAP – ZP3.1, 3.2, 3.3]

4 - 13:30-17:00. Telescaun Parang – La telescaunul Parang concurentii merg pe portiuni abrupte pana la cabana Rusu. De aici continua profesionistii pana sus la statia de pe Parang, iar restul claselor vor merge pana la Petrosani pe drumuri de tara. [MAP – ZP3.5]

5- 15:00-18:00. Finish Petrosani – Finish-ul va fi pe strada care duce la Hotel Petrosani.

#### Ziua 4

1 – 7:30-10:00. Pe drumul de la Petrosani – Vulcan – Campu lui Neag, in Campu lui Neag se vede pe partea dreapta un lac. Urmand acest drum se va traversa un pod, unde se va putea vedea un punct de alimentare, cu sigla Red Bull; dupa acest pod, pe partea stanga va fi startul. Interesant este intre 100 m – 500 m de la start.

2 –10:00-12:30. Calugareni – Din centrul satului Calugareni (de langa barul de langa alimentara) se vor urma marcajele in directia raului, pana la punctul de service.

3 – 11:00-13:30. Obirsia-Closani. Traseul raliului traverseaza drumul principal, cu aproximativ 100m inaintea intrarii in Obirsia-Closani (dinspre Baia de Arama).

4 – 12:00 - 16:00. Podeni. In satul Podeni, motociclistii vin de pe

un drum abrupt, pe langa paraul care curge dinspre Malarisca. Concurentii vor traversa de mai multe ori aceasta apa, pana la iesirea sudica din localitate.

5 – 14:00-20:00. Baile Herculane – Finish-ul se va afla in piata din centrul orasului Baile Herculane.

#### Ziua 5

1 – 7:30-9:00. Armenis/Fenes. La podul de la intrarea in satul Fenes, se merge la stanga aproximativ 500m. Traseul urca in partea staga. Se poate urmari traseul mai sus de sat, daca se merge de la strada aproximativ 600m pe jos.

2 – 09:00-11:30. Muntele Mic. Traseul va continua pe sub telescaun. Primii 500m de metri sunt foarte interesanti.

3 – 9:30-11:30. Poiana Marului. De-a lungul lacului de acumulare, pe asfalt se merge pana la primele case din Poiana Marului. Apoi se traverseaza doua poduri mari. Dupa acestea se merge in directia lacului de acumulare iar cateva sute metri inaintea lacului de acumulare, inspre nord, se vor vedea concurentii ai claselor Expert si Hobby.

4 – 11:30-16:30. Nucsoara. Concurentii vor traversa paraul Nucsoara, la iesirea sud - vestica din sat, inspre munti. Interesant devine la 100m in sus pe parau.

5 – 13:30-19:00. Hobita. In centrul localitatii Hobita (langa localitatea Pui) va fi finishul claselor Experts, Hobby si Quad/ATV. Interesant este cu aproximativ 100m inainte de finish.

6 – 14:30-19:00. Aninoasa/Dilja Mare. Traseul merge din Aninoasa direct spre Dilja Mare. La aproximativ 1km dupa Aninoasa se vor chinui concurentii clasei Profesioniști cu terenul accidentat.

7 – 14:45-19:30. Petrila. La intersectia inainte de Petrila, cu drumul spre Petrosani si Hateg se afla o benzinarie. Acolo va fi finish-ul clasei profesionisti. [MAP – ZP5.8]

#### Ziua 6

1 – 8:30-10:30. Petrila. In Petrila, dinspre Petrosani, dupa zona centrala, pe partea dreapta se vede primul loc viran, lat. In locul prin care trece raul, la aproximativ 100m inainte de pod, vor traversa concurentii.

2 – 11.00-13:00. Tau Bistra. Concurentii vin dinspre Muchia Taului si se vor putea vedea mergand inspre barajul de la lacul de acumulare. [MAP – ZP6.2]

3 – 12:30-15:00. La Pisc. La capatul Barajului Gura Riului se pot vedea concurentii care urca pe Culmea Orlatel. [MAP – ZP6.3]

4 – 13:00-16:00. Sibiu. Finish-ul va fi langa podul peste Cibin, vis-a-vis de benzinaria Petrom de pe Str. Alba Iulia.

-----  
[Prime](#)

[De-ale mele](#)

[BMWClub Romania](#)

OFF

 CARD

PM

 TOP

 QUOTE

 REPLY

**Ciprian Caceu**

 Aug 12 2006, 09:49 AM

Post #14



Asadar, maine in Bucuresti:

1. la ce ora?
2. cine vine?
3. si unde ne intalnim?

f/90



Group: Members

Posts: 115

Joined: 21-June 06

From: Bucuresti

Member No.: 16

-----  
[aka san isidro](#)

OFF

 CARD

PM

 TOP

 QUOTE

 REPLY

**ogarafgan**

 Aug 12 2006, 11:05 AM

Post #15



f/45  
[icon] [icon] [icon]

Group: Members  
Posts: 515  
Joined: 22-June 06  
Member No.: 29

1-eu vin  
2- unde zic ceilalti, dar vad ca nu se inghesuie nimeni sa zica niika.... ovcorz, ca de obicei 🙄 😐 😡  
3- la ce ora se hotaraste, oricum daca nu se mai anunta nimeni ne-am strans de doi sa ne vedem la ochi 😊

[OFF](#) [CARD](#) [PM](#) [TOP](#) [QUOTE](#) [REPLY](#)

**Allen**

📅 Aug 12 2006, 11:15 AM Post #16



f/128  
Group: Members  
Posts: 56  
Joined: 11-July 06  
Member No.: 173

i am in. ce ziceti de intrarea principala la Mitropolie? ora o stabiliti voi.  
  
-----  
cu stima,  
Allen Geanta

[OFF](#) [CARD](#) [PM](#) [TOP](#) [QUOTE](#) [REPLY](#)

**Romulus**

📅 Aug 12 2006, 01:33 PM Post #17

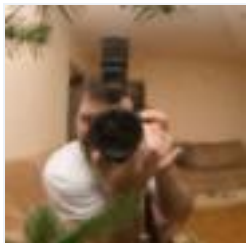

Fotomob



Group: Root Admin

Posts: 583

Joined: 20-June 06

From: Bucuresti

Member No.: 2

Eu o sa fiu pe la 9:30-10:00 in zona.

-----  
[Prime](#)

[De-ale mele](#)

[BMWClub Romania](#)

OFF

CARD

PM

TOP

QUOTE

REPLY

**mammut**

Aug 12 2006, 01:41

Post #18

PM

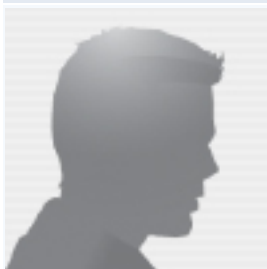

f/128

Group: Members

Posts: 24

Joined: 10-July 06

Member No.: 170

O sa vin si eu.

Si o sa dau si in seara asta o tura cu bicla pe acolo, sa vad locuri bune pt poze.

OFF

CARD

PM

TOP

QUOTE

REPLY

**Romulus**

Aug 12 2006, 01:47

Post #19

PM

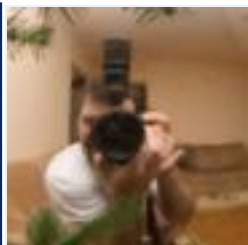

Fotomob



Group: Root Admin

Posts: 583

Joined: 20-June 06

From: Bucuresti

Member No.: 2

Pana nu se intuneca. Locul e periculos noaptea si acum nu stiu pe unde mai ai access.

-----  
[Prime](#)

[De-ale mele](#)

[BMWClub Romania](#)

OFF

CARD

PM

TOP

QUOTE

REPLY

**cold**

Aug 12 2006, 04:20

Post #20

PM



f/64



Group: Members

Posts: 358

Joined: 20-June 06

Member No.: 4

**QUOTE(Romulus @ Aug 12 2006, 04:33 PM)**

Eu o sa fiu pe la 9:30-10:00 in zona.

la fel si eu. cred ca cel mai bine ne vedem direct acolo, doar ne cunoastem om cu persoana

-----  
 Available light is any damn light that is available! - W. Eugene Smith  
 a.k.a. Lucian Cretu

ON

CARD

PM

TOP

QUOTE

REPLY

« Next Oldest · **Fotosesiuni** · Next Newest »

3 Pages ▾ 1 2 3 &gt;

ADDREPLY

NEWTOPIC

1 User(s) are reading this topic (1 Guests and 0 Anonymous Users)

0 Members:

